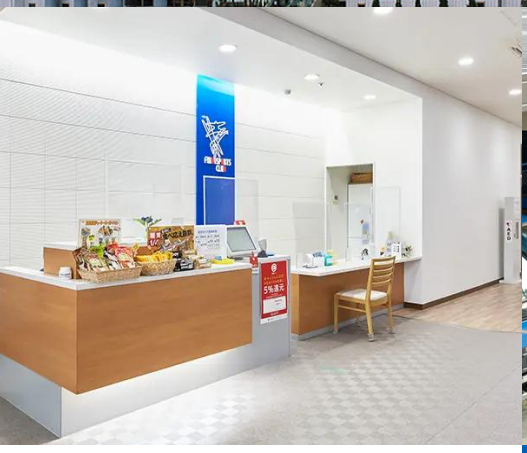

劇団 らくりん座

MY CHALLENGE

マイ・チャレンジ

work experience

職業体験学習

令和５年度

SERVICE サービス

目次

▷乃木温泉ホテル・・・・・・・・・・・・・・齋藤　空
髙田　劉季
久保　柚稀
安彦　姫花
菊池　詩織

▷ビジネスホテルあじさい・・・・・・・・・小髙　唯音
髙野　想大
今井　琉世
平野　瑠唯
山本　璃琥

▷三和住宅にしなすのスポーツプラザ・・・池田　康成
伊藤　利夢
山口　礼恩
関　日陽

▷ファインドスポーツクラブ・・・・・・・内藤　空太
白井　太陽

▷那須クリーン・・・・・・・・・・・・・・廣瀬　壮佑
阿久津　正樹

▷山光堂・・・・・・・・・・・・・・・・・小 林　怜 和
人 見　悠 天

▷らくりん座・・・・・・・・・・・・・・・篠江　花鈴

▷千本松牧場・・・・・・・・・・・・・・・和気　俊介
内垣　瑛登

▷なかがわ水遊園・・・・・・・・・・・・・大竹　道也

乃木温泉ホテル

メンバー

齋藤　空
髙田　劉季
久保　柚稀
安彦　姫花
菊池　詩織

乃木温泉ホテル

齋藤空

個人テーマ

宿泊業の知識を深めたり、人間性を高める

日常生活では、家や学校で過ごすことが多く、宿泊業での働くことについてあまり考えたことがなかったので、今回のマイチャレンジを通して学びたいと思いました。また、社会人の方々と交流することで、自分の苦手なコミュニケーション力などを高められると思いました。

事務所と地域のつながりやSDGsの取り組み

この乃木温泉ホテルでSDGsの3番である「すべての人に健康と福祉を」と11の「住み続けられるまちづくりを」という2つの項目に注目しました。3番は、温泉施設の提供、11番はごみの分別が行われていると思います。

社会に出るうえで大切なこと

社会に出るうえで大切なことはコミュニケーション力だと思います。どの職業に就職をしても話す機会が多いと思うので、日常生活の中でたくさんの人と話していきたいです。だから、積極的に会話をできるようにしたいです。

今後、改善していきたいこと

今後改善していきたいことは、自分から次の仕事を見つけて取り組んだり、自分から積極的に声をかけることです。自分から動くことが苦手で、集団で行動していることが多いので、一人になったときに行動できるようにしたいです。

感想、振り返り

マイチャレンジを通して、自分に身についている部分やまだできていないことについて学ぶことができました。人との関わり方や普段では見ないところでの大変さを体験することができました。今回職業体験学習をさせていただいたことに感謝して、学べたことを生活に活かしていきたいと思います。これからの生活で苦手なことにもチャレンジしていきたいです。

乃木温泉ホテル

髙田劉季

＜個人テーマ＞

しっかり話を聞いて
行動できるようにしよう。

＜個人テーマについて考えたこと＞

僕は人の話を聞くのがあまり得意ではないので、しっかり話を聞けるようにしようと考えました。

＜活動内容＞

主な活動内容は、ベッドや枕などのカバーをはずす、ベッドメイキングなどがありました。

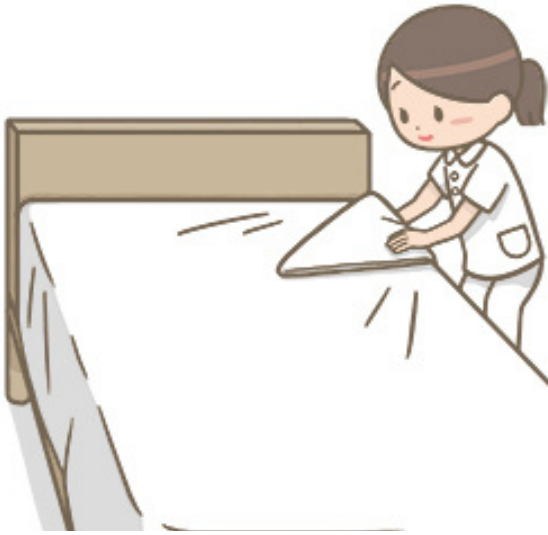

＜体験した職場について＞

今回体験させていただいた乃木温泉ホテルは職場の雰囲気がとても良くて、大変働きやすい職場でした。

＜感想、振り返り＞

僕がこのマイチャレを通して思ったことは、仕事の量が思った以上に多くて、大変だったことです。

2407　久保柚稀

乃木温泉ホテル

NOVEMBER
6TH～10TH

個人テーマ

先のことを考えて、
自分ができることを
見つける。

普段は体験することのできない体験をすることが出来ました。マイチャレを通して、大切なことは自分でできることを見つけて行動することだなと思いました。仕事のやりがいを見つけることも大切だと思います。

活動内容

客室清掃の際は、ベッドシーツ剥がしやベッドメイキング。さらに、客室のゴミ箱のゴミを取って、ゴミ袋の設置なども行いました。特にティッシュの三角折りがとても難しかったです。
客室から出た、ごみの分別やごみ捨てなども行いました。

職業インタビュー

乃木温泉ホテル　田原さん

Q もし、お客様から実現不可能な要望を言われた際はどうするのですか？
A はっきりと断らず、代わりの物を用意したり、話を聞いたりします。

Q お客様と話すときに心がけることはどんなことですか？
A 敬語です。

マイチャレを通して

やはり、今のうちに知識を豊富に蓄えておくことは大切だと思いました。人と関わる仕事ならなおさら、コミュニケーション能力や雑学などをしっかり抑えておく必要があると思います。自分の将来を考えてみて、沢山の知識がある方がメリットは多いと思うので、学生のうちにしっかりと学習しておきたいです。

2023年11月6日～10日実施

マイ・チャレンジ

安彦姫花

個人テーマ
接客の仕方・言葉遣いを学ぶ

普段、接客をする機会などあまりないので今回のマイ・チャレンジという貴重な体験で接客の仕方を学びたいと思いました。また、働く上での礼儀や言葉遣いも５日間で身につけたいと思い、この個人テーマにしました。言葉遣いで気をつけた方がいい点などを、社会人の方から聞いたり、学んだりして良い機会にしていきたいです。

社会に出る上で大切なこと

担当の方の中に、コミュニケーションをとるのがとても上手な方がいました。仕事を行っている際にたくさん褒めてくれたり、仕事が同じだったときには丁寧にやり方を教えてくれたり、私の仕事に対するモチベーションを上げてくれる方でした。社会に出るとなると、この方のようなコミュニケーション力が大切なのだと実感しました。

学んだこと

担当の方の中には、仕事の仕方を丁寧に教えてくれる方もいれば、内容を言ってその後は個人作業という方もいました。どんな方が担当になったとしても臨機応変に対応する力が必要なのだと実感しました。
初日はわからないことばかりでたくさん聞きたかったのですが、何度も聞いていては仕事の迷惑になると思って聞かずにやってしまったところがありました。わからないことをわからないままにしてしまったのをとても後悔しています。

感想、振り返り

私の行った職場は客室清掃や掃除などがメインだったので、残念ながら個人テーマの「接客の仕方を学ぶ」ことはできませんでした。しかし、その他たくさんのことを学べました。コミュニケーションの大切さ、お客様のことを第一に考えて行動すること、観光業の裏側など普段学べないようなことが多く学べてとても良い体験になりました。今回学んだことを今後の学校生活や、社会に出るときに活かしたいと思います。

HOME

11月06日～11月10日実施

マイ・チャレンジ

ビジネスホテルアジサイ

メンバー

・小髙 唯音　・髙野 想大　・今井 琉世

・平野 瑠唯　・山本 璃琥

ビジネスホテル　アジサイ	2023年11月06日～11月10日実施 小髙唯音

個人テーマ

相手に尽くす

「自分が」ではなく「誰かが」という視点で物事を考えているホテル関係の方たちと一緒に仕事をし今までとは違う考え方を学び、行動するということを成長させたくこのテーマにしました。
そして、いつもお客様のことを第一に考えている人達のように相手のことを思い行動するということが大切なんだなと感じました。

社会に出るうえで大切なこと

ホテルでは、自分がいいと思うことでも基準はあくまでも泊まる人です。泊まるお客様が満足して、「良いホテルだった」と言ってもらえないといけません。
その上で、必要なのは第三者の立場を考えるということです。
これは、学校生活でも先生たちから言われることなので社会に出ても大切だということを学びました。

インタビュー

Q.ホテルの清掃をしていて大変なことはなんですか？

A.3時間同じフロアを動き回ること

A.1つの客室にあまり時間がかけられないため効率よくお掃除をすること

振り返り

はじめは、楽しそうだなというのが第一印象でした。
ですが、自分が苦手なこともやらなくてはいけなかったり長い休憩無しでフロア内を動いたり5日間で仕事の大変さが身にしみてわかりました。
私は、まだ働ける年齢ではないので今働いている大人たちは毎日大変なことをしていて本当に尊敬でしかないです。
このマイチャレで学んだことをこれからの学校生活に活かせられるように頑張りたいです。

2023年11月6日 ~
10日実施

髙野想大

個人テーマ

言われたことをする

社会に出る上で大切なことは
挨拶をすることです。
あいさつすることで
いい気持ちになると
思うからです。

活動内容

ゴミを回収
部屋の掃除
落ち葉集め

感想、振り返り

ホテルの仕事は思っていたよりも大変でした。あいさつをしたほうがいいと思います。

03 ビジネスホテルアジサイ

マイチャレンジ

2023年
11月6日～10日

今井琉世

マイチャレで大変だったこと

　マイチャレンジで大変だったことは、「客室掃除」です。なぜなら、部屋の隅々まで掃除機をかけないといけないからです。もし髪の毛やホコリが落ちていたらホテルの印象が悪くなってしまうので、ホテルの従業員さんにも厳しく言われました。こんな大変なことをほぼ毎日やっている従業員さんはとても凄いなと思いました。

社会に出るうえで必要なこと

　社会に出るうえで必要なことは、誰にでも挨拶をすることです。なぜなら、社会に出て挨拶ができなかったら周りからの印象が下がってしまうかもしれないからです。挨拶をきちんとすると周りからの印象が良くなると思います。

感想

　僕はこのマイチャレンジを通して、人との関係性について知りました。なぜなら、自分がマイチャレンジで行ったビジネスホテルアジサイの従業員さんがお客さんに対して誰にでも挨拶をしている姿を見たからです。そのお客さんに従業員さんが挨拶をして返してくれなかった人はだれもいませんでした。自分も朝来た時に従業員さんに挨拶をすると、どんなに忙しい時も挨拶をかえしてくれました。なので、僕も相手が挨拶をしてくる前に、自分から先に挨拶をしようと思いました。それが一番大切なことだと感じました。

ビジネスホテルアジサイ

個人テーマ

２年３組
平野瑠唯

「仕事の大変さ楽しさを知ろう」

マイチャレを通して成長したこと

・自分から大きな声で挨拶できるようになった
・一つ一つの仕事に責任をって取り組めた
・社会人としての基本的な礼儀、あいさつ、マナー等を身に付けることができた

社会に出る上で大切なこと

　僕は、挨拶が大切なことだと思いました。挨拶をすることでした側もされた側もよい雰囲気で仕事に取り組めると思いました。さらに、その日一日を笑顔で過ごせると思ったからです。

感想、振り返り

　僕はこのマイチャレンジを通して多くのことを学びました。基本的なマナーや人との関わり方、マイチャレで学んだことは大人になっても絶対に使うことなので、今のうちにもっともっと身につけて積極的にチャレンジして今後に活かしていこうと思いました。

ビジネスホテル アジサイ

2023年11月6日～10日実施

三島中学校
山本璃琥

個人テーマ
将来に向けた準備をマイチャレンジで行う

テーマ設定の理由は、中学生のうちから仕事がどれだけ大変かを体験し、将来のために何が必要なのかを知って、将来のためのことをマイチャレンジで学んで、学校生活や将来に活かしていきたかったからです。

社会に出る上で大切なこと

- 挨拶を自分から大きな声でする
- 自分で仕事を見つける
- 時間を守って行動する

自分の成長したところ

- 自分から大きな挨拶ができるようになった
- 時間を守って行動できた
- 素早く行動できた

感想、振り返り

HOME

マイチャレンジを通して、たくさんのことを学びました。特に印象に残ったことはお客様への配慮です。お客様への挨拶やお客様への対応など、事業所の人たちを見ていると丁寧に対応し、挨拶も欠かさずにしていました。自分たちがいくら忙しくても挨拶やお客様への対応をきちんとしていてすごいと思いました。僕は仕事に集中していて周りをあまり見ていなくてお客様の挨拶を忘れている時がありました。これからは周りを見て行動するという点に気をつけて生活していきたいです。

三和住宅にしなすの
スポーツプラザ

メンバー

- 池田康成
- 伊藤利夢
- 山口礼恩
- 関日陽

池田康成

事業所名

三和住宅西那須野スポーツプラザ

個人テーマ

任された仕事を責任をもって行う。

このテーマにした理由

社会は理不尽なことだらけなので社会に出た時にしっかり対応できるように今から準備したいから

マイチャレンジで一番大切だと感じたことは挨拶返事です。

理由は自分が初めてスタッフの方々と会ったとき元気の良い挨拶をしてくださいました。その時僕はすごく元気をもらったからです。次に返事です。返事は何かを頼まれたときのわかりましたという合図なのでこれからも元気の良い挨拶返事をしていきたいです。

これからの生活に繋げていきたいことは

１，お客様が来たときに挨拶返事を大切にする>>>

２，色々なことに積極的に取り組む

３，みんなを笑顔にする

４，仕事をしていく中で時間管理をしっかりする

この４つのことを意識してこれからも生活していきたいです。

三和住宅スポーツプラザ
マイ・チャレンジ伊藤利夢

個人のテーマ

コミュニケーションを取るのが苦手で、そこを克服したかったから。

学んだこと気づいたこと感じたこと

仕事はきついこともあるがやりがいが感じられるのだということがわかった。

マイチャレンジまとめ
三和住宅にしなすのスポーツプラザ

三島中学校

２２３２　山口礼恩

個人テーマ

個人テーマは周囲に迷惑をかけないです。今回のマイチャレンジでは、他人に迷惑をかけずに取り組むことができたと思います。そして、担当の人の話を聞いて、自分から行動することができました。

事務所について

季節・天候を問わず楽しめる屋内温水プール、各種スポーツに利用できる体育館や多目的運動場をはじめ、芝広場やベンチもあり散歩や水遊びなど幅広い年代のみなさまに楽しんでいただける運動公園です。

社会に出る上で大切なこと

自分で考えて、責任をもって行動することだと思います。理由は自分で考えないと成長しないからです。

感想

職場体験を通して、仕事の大変さやつらさがわかりました。大人の大変さが少しわかりました。

マイチャレンジのまとめ

関日陽

三和住宅にしなすのスポーツプラザ

個人テーマとテーマについて考えたこと

「仕事とはどういうものなのかを学び今後にいかす」

普段の生活では、大人がどのように考えて仕事をしているかなどは、親のことしかわからないですが、マイ・チャレンジではその親以外の大人の考えが聞ける貴重な体験なので、その話を聞き、自分が大人になってどのような考えで働くかなどに活かしたいと思ったからです。

職業インタビューの内容

Q：仕事をやっていて楽しいこと？

A：スポーツに関する仕事など

Q：仕事のやりがい？

A：お客様や地域の人たちからの感謝の言葉

Q：１日のスケジュールは？

A：出勤→掃除→受付準備→ミーティングなどから

活動内容

9：00　集合

10：00　外周の巡回

11：00　プールの手伝い

12：00　　↓

13：00　お昼

14：00　落ち葉掃除

15：00　窓口受付

感想と振り返り

マイ・チャレンジを体験して、大人の大変さを身をもって体験しました。とくに大変だったことは、落ち葉掃除です。この仕事ではブロア、熊手を使った掃除をしていました。秋なので落ち葉の数がかなり多かったです。また、地域の人にお礼をいわれるのはとても嬉しかったです。

HOME

ファインドスポーツクラブ

メンバー

内藤空太
白井太陽

ファインド

スポーツクラブ　　内藤　空太

仕事の大変さを知る。

お客さんの対応や子共にヘルパーという物をつけたりするのがとても大変でした。でも、とてもやりがいがある仕事でした。
ジム清掃では細かいところまでしっかり見て、すきまにホコリがないのを確認するのが、目がとてもつかれてとても難しいことだと思いました。
嫌になることもあるけれど、とてもかりがいのある仕事だと思いました。

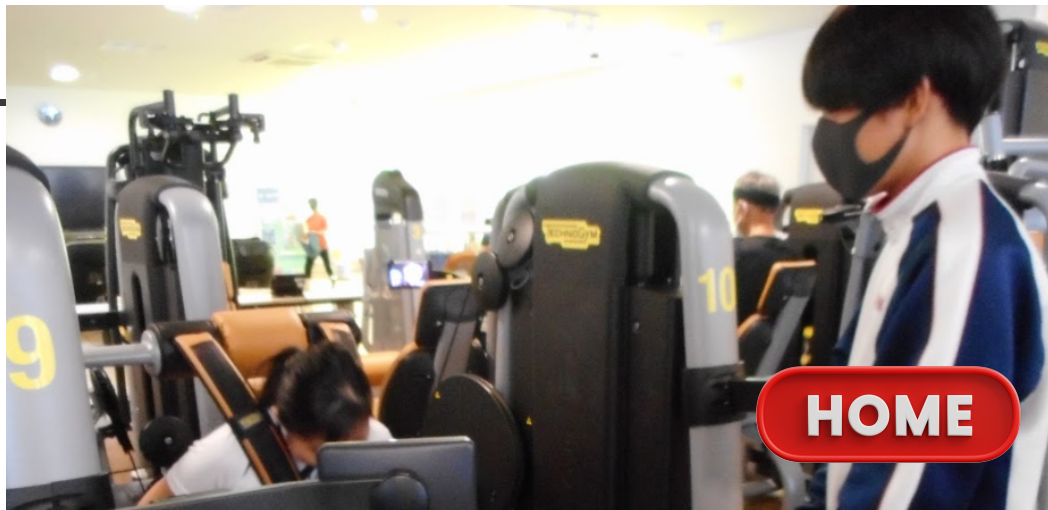

HOME

ファインドスポーツクラブ

2023年11月6日 ~ 10日実施

白井太陽

個人テーマ
社会への一歩を踏み出すために必要なことを学ぶ

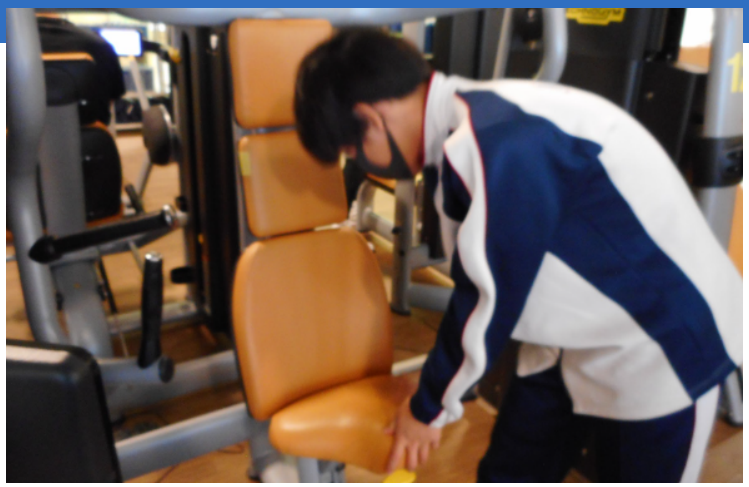

社会に出るためにはいろいろな人と関わったりいろいろ人と会話をしたりする時に大事なのがコミュニケーション能力だとマイチャレンジを通じて感じた。他にも礼の仕方や挨拶も必要なことだと思った。社会に出たらいろいろな人に挨拶するのが当たり前だと知った。

社会に出る上で大切なこと

誰とでも挨拶、何回でも挨拶が当たり前で、それプラス笑顔ですると相手も自分もいい気分になるというところが大切だと思う。他にも姿勢良くお客様が聞こえる声で話すことも大切だと思った。これを学校生活に役立てたい。

自分の長所

初日仕事内容を聞いて、多くて覚えられそうになかったけれど、感覚で全て覚えることができた。でも緊張してしまうと忘れてしまうこともあっただけど覚えたほうがいいことはきちんと覚えて、学校生活にも役立てていきたい。

感想、振り返り

マイチャレンジを通して、多くのことを学んだ。人との関わり方やあいさつなど普段の学校生活で言われていることが、本当に大切なことであることがわかった。子供との接し方や、高齢者への接し方なども知ることができた。今後もマイチャレで学んできたことを活かして学校で生活していきたい。
水泳にも活かしていきたい。

那須クリーン

メンバー

・廣瀬　壮佑

・阿久津　正樹

MY CHALLENGE

三島中学校

廣瀬壮佑

マイチャレンジまとめ
那須クリーン

学んだこと
感じたこと
気づいたこと

職場体験学習を通して、仕事は自分が想像してたものより辛いんだなと感じました。
しかし、その一方で一つの仕事が終わったときの達成感を感じ、やりがいはあったので、決して辛いことばかりではないことを学びました。

朝、職場に出勤した時に「おはよう」と事業所の方々が挨拶してくれました。
そして、「自分で考えてゴミを分担してみて」と言われたときに、コミュニケーションや自分で考えて行動すること、行動に責任を持つことが大切なんだなと実感しました。

社会に出る上で大切なこと

事業所と地域のつながりや SDGSの取り組みについて

那須クリーンは廃棄物削減の徹底など、環境に配慮した事業活動を行い持続可能な社会の実現を目指しています。
〈具体的な取り組み〉
・廃棄物の種類、排出量の把握や削減
・収集した空き缶,ペットボトル、古紙、鉄などリサイクル促進

感想、振り返り

今回の職場体験学習を通して、僕は仕事の大変さを予想以上に感じました。しかし、大変なことばかりではなかったです。一つの仕事を終わらせたあとのやりがいなども感じました。そして、自分の長所、短所もわかりました。今回経験したことをこれからの生活に生かしていきたいです。

那須クリーン

阿久津　正樹

楽しかったこと

ペットボトル・瓶・缶の仕分けの時に友達と協力して区別をしていたときが、楽しかったです。

事業所の方と趣味のことについて話しました。

大変だったこと

いろんなゴミが捨てられていて、臭いを我慢しながら作業をしていて、区別がつきにくいゴミがいっぱいあったのでとても大変だった。

まとめ

事業所の方はみんな面白い人がたくさんいて、一緒に昼食を食べに行ったり、空き家の清掃をしたりと、楽しく過ごせました。

この体験を通して学んだことは、人が嫌がるような仕事でも社会にとってはとても大切なものだということを学びました。

HOME

山光堂

MEMBER

・小林　怜和

・人見　悠天

三島中学校
小林怜和

マイチャレンジまとめ

個人テーマ 職業とはなにかしっかりと理解する

私は仕事にはまだ携わっていません。しかし、今回のマイチャレンジでは初めて働くということに携わることができました。そこで働いている人は、お客様の迷惑にならないように、さらに素早く対応をしていました。そして、職業とは常に人のためにあるものだということが分かりました。

メッセージ

私は、皆さんにメッセージを送ろうと思います。それは、「積極性を大事にしてほしい」ということです。
その理由は、私がマイチャレに行った際、自分のことに集中しすぎていて、周りを全然見られていなかったことを思い出し、社会に出たら良くないことだとはっきりと理解し、とても後悔してしまったからです。だから、皆さんが今後、社会に出たとき後悔しないように、このメッセージを送ろうと思いました。

社会に出るうえで大切なこと

私は、このマイチャレを行って、どのようなことが社会に出るうえで大切か学ぶことができました。
それは、コミュニケーション能力が大切だということです。その理由はマイチャレを実施していたとき、お客さんと時々お話をする時があったのですが、その際に私はどうすれば良いか分からなくて、ただ聞くことしかできませんでした。そんなとき、職場の人が自分から話しかけていたので、とてもすごいなと思ったからです。

感想・振り返り

今回のマイチャレンジ体験学習ではたくさんのことを学べました。
やはり、学校生活では欠かせない挨拶や返事は、社会に出るうえではとても大切なんだなと思いました。
私は、挨拶やマナーを心がけて生活していましたが、積極的に活動を行えなかったので、
今後の学校生活では積極性を大切にしながら生活しようと思います。

2023年11月6日 ~ 10日実施

三島中学校

人見悠天

事業所「山光堂」
個人テーマ

普段の生活では、地域の人と接することが少ないのですが、マイチャレンジでは、大人の人と沢山関わることができました。働いている事業所の方は、その人によって、分かりやすい言葉で話していたり、言葉の速さを変えていたりしていました。
その人の特徴などを捉え、相手のことを思って接することが何よりも大切であると感じました。

社会に出る上で大切なこと

朝、事業所に入ったときに、お店の方に優しく「おはようございます」とあいさつをしていただきました。お店の方に話を聞くと「あいさつはする方もされる方も元気になるから積極的に挨拶を心がけるといいと思うよ」と話してくれました。
「挨拶」の意味や語源を調べてみると「心を開いて接する」と書いてありました。
人と人とが繋がったり、社会に出たりする上でもとても大切なことだと実感しました。

わかったこと考えたこと

マイチャレンジの中で趣味と仕事についての質問をしてみたところ、
「趣味を仕事とすることは何でもできるような人じゃないとすごく大変だから普通に仕事をするほうがいい」とおっしゃっていました。
写真業に関しても写真をコピーしたりドローン撮影を行ったり写真の販売、証明写真の撮影など沢山の仕事があることを知りました。

HOME

感想、振り返り

マイチャレンジを通して、多くのことを学びました。人との関わり方やあいさつなど普段の学校生活で言われていることが、本当に大切なことであることがわかりました。これらのことをより意識しながら生活していきたいです。また、趣味を仕事にするということは学生で勉強すること以上に沢山の知識がなくては難しいものだと思いました。どのような職業でも人の役に立つものばかりです。これからの生活の中で、人の役に立つことにも積極的にチャレンジしていきたいです。

らくりん座

メンバー　篠 江 花 鈴

篠江　花鈴

01

個人テーマ

人を笑顔にする仕事

劇団 らくりん座

～らくりん座とは～

らくりん座とは色んな人との交流やげき全国の大人から子供に感動や感激を届けることを目的としている劇団

～裏側の仕事～

らくりん座の裏側の仕事は、まず次の劇に備えて荷物を運んだり、劇に使うものを取り付けたりしていました。劇をやっている表側だけでは分からないくらいの忙しさでした。
その忙しさを見たせいか劇をやっているときの劇団の人たちはまるで劇を命にやっているくらいの勢いと凄さでした。
そしてらくりん座に来て小学生が芋掘りなどの体験学習をやる時があってその事前の準備（草むしり、掃除）などもやりました。
事務所の皆様は元気で優しい人達ばっかりでわからないことを優しく教えてくれました。
私はらくりん座の劇を沢山見て、仕事が楽しそうに思えました。

～仕事のやりがい～

この職業体験を通して私は人を笑顔にする仕事について沢山のことを学びました。そして人を笑顔にするのにたくさんの努力が必要なことを知りました、大人の人はたくさん努力して一生懸命に仕事をやっているんだな、すごいなと思いました。そして自分も将来に向けて一生懸命に頑張って行こうと思いました。
職業体験でたくさんのことを学べて本当に良かったなと思いました。

まとめ

この職業体験を通して私は人を笑顔にする仕事について沢山のことを学びました。そして人を笑顔にするのにたくさんの努力が必要なことを知りました。大人の人はたくさんの努力で一生懸命に仕事をやっているんだな、すごいなと思いました。そして自分も将来に向けて一生懸命に頑張って行こうと思いました。
職業体験でたくさんのことを学べて本当に良かったなと思いました。

HOME

千本松牧場

メンバー

和気俊介

内垣瑛登

個人テーマ

働くことの苦労さ、大変さを理解し
これからに繋げる

千本松牧場

和気俊介

体験談

牧場では簡単な作業が少ないと思いました。
最初は牛に対する恐怖などもありました。
他には多くの重いものなどを運びましました。

感想

普段の生活では経験できないような
大変さがありました。
千本松ならではの素晴らしさや
楽しさがあり辛いだけが仕事ではないと思いました。
だからこそこれからにつなげたいです。
一つ一つを教えてもらうなど
とても親切にしてもらったことに対して
これからも感謝をし続けたいです。

自分の長所

しっかりと挨拶や返事をしっかりできました。
職員さんのお話もしっかり聞き分けられたと思います。
これからも次のことを考えて行動したいです。

三島中学校
内垣瑛登

千本松牧場

2023年11月6日～10日実施

個人テーマ
仕事の楽しいこと、大変な事を知る

僕は今まで仕事というものに触れたことがありません。仕事とはなにか、楽しいことなのか、大変なことなのかがわかりません。だから、この職場体験マイチャレンジで、大変なこと、楽しいことを知って、仕事というものに触れていきたいなと思ったからです。

社会に出る上で大切だと思ったこと

- 人間関係（コミュニケーション能力）・礼儀を大事にする
- 自分で考えて行動する・行動に責任感を持つ
- 時間を守る
- 約束・ルールを遵守する
- 報連相（報告・連絡・相談）を徹底する
- 言葉や言動に注意する

職場体験をした事業所について

千本松牧場は北関東有数の観光牧場です。体験型農業施設、飲食、農産物などの販売を行っているほか、遊具なども置いています。熱気球や乗馬・馬車の体験ができたり、温泉入浴なども楽しめます。年間80～90万人程度が訪れます。2000年代においても牧場の事業は継続中であり、200haを超える牧草地と500頭を超える乳牛を有し、日産8tの生乳を生産しています。飲食などでは、ジンギスカンとソフトクリームが人気です。
2024年秋にレストラン・売店をリニューアルします。

学んだこと、感じたこと、気付いたこと

常に考えて自分から進んで行動をしなくてはならないこと。決められた時間まで休みがなく、1日中ずっと動いていること。時間ごとに動き、無駄なことはせずに効率よく動かなくてはならないこと。1つ1つの仕事に責任をもって、失敗しないようにやり遂げることです。

HOME

なかがわ水遊園

メンバー

大竹　道也

栃木県なかがわ水遊園

11月6日～11月10日

三島中学校　2年5組
大竹　道也

仕事内容

- 食事配膳
  盛り付けを中心に具材を切ったり、食品にラップをかけたりした。
- 事務作業
  主に、イベントで配るポスターなどをファイル詰めする作業をした。
- 売店勤務
  商品の在庫を輪ゴムで束ねたり、値札作りをした。
- 飼育補助
  水槽の計器の測定をしたり、展示されている魚たちに餌やりをした。
- 園内庭園整備
  園内の畑でキャッサバを収穫したり、木々の見回りをした。
- 体験講座補助
  まゆクラフトの手伝いや後片付けをした。

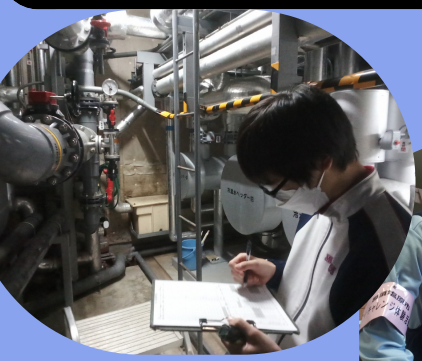

事業所の説明

栃木県なかがわ水遊園は、県内唯一の水族館であり、全国でも珍しい淡水魚の水族館です。
県内を流れる関東一の清流「那珂川」の自然を本物の木々や花などを備えたジオラマ水槽で再現しています。
また、その他にも園内の広場や大池を活かした川魚の試食会や川船乗船体験など年間100種類以上のイベントが行われています。
（栃木県公式ホームページより引用。）↓
pref.tochigi.lg.jp/g02/h30suiyu-en/suiyu-en.html

社会に出るうえで大切なこと

- 自覚を持って仕事をする。
- 時間に余裕を持って行動する。
- コミュニケーション能力。

- 報告をする
- 連絡をする
- 相談をする

} ほうれん草

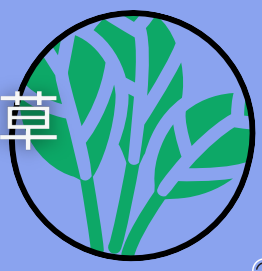

感想

打ち合わせの時に職員の方が仰った、「飼育員の仕事だけじゃなくてほかの仕事も含めて水遊園なんだよ」という言葉がとても印象に残った。
職場体験を実際にやらせてもらって仕事の大変さ、大切さ、楽しさを感じることができた。

HOME